

## Verslag terreincontrole asbeststort Boom

Datum terreincontrole ter plaatse: 07 augustus 2023

Uitvoerder terreincontrole: Jeroen Depaepe (De Vlaamse Waterweg)

### 1. Inleiding

Naar aanleiding van de regenval in de maand juli 2023 en de passage van 'depressie' Anthony, werd een controle van de site uitgevoerd. Enerzijds werd de stortplaats zelf en anderzijds de omheining omheen de site gecontroleerd. In onderstaande wordt op een aantal specifieke gebieden ingegaan.

### 2. Ingang Kapelstraat

Er werden geen sporen van beschadiging vastgesteld van de omheining ter hoogte van de ingang aan de Kapelstraat. De bestaande (kleine) erosiegeul, die op de helling naar de stortplaats loopt, is niet verder uitgediept en is zelfs deels overwoekerd door planten. (die waarschijnlijk verdere erosie tegenhouden). Zoals vermeld in de vorige terreincontrole in mei 2023 vereist dit wel een verdere opvolging en indien nodig heraanvulling. Verder valt op dat op de toegangsweg de hoeveelheid 'groen' substantieel is toegenomen.



Foto 1: Ingang Kapelstraat van de stortplaats



*Foto 2: Helling - toegangsweg naar de stortplaats*



*Foto 3: 'Overwoekerde' erosiegeul op de helling naar de stortplaats*

### **3. Stortplaats**

#### **3.1 Afdekking van de speciaal afgedekte zones: talud in zandcement**

Er werden geen sporen van beschadiging door het regenweer vastgesteld. Ook hier wordt veel meer 'groen' vastgesteld.



*Foto 4: Helling behandeld met zandcement*

### **3.2 Hellingen afgedekt met vezeldoek**

Er werden geen sporen van schade door regenweer vastgesteld.

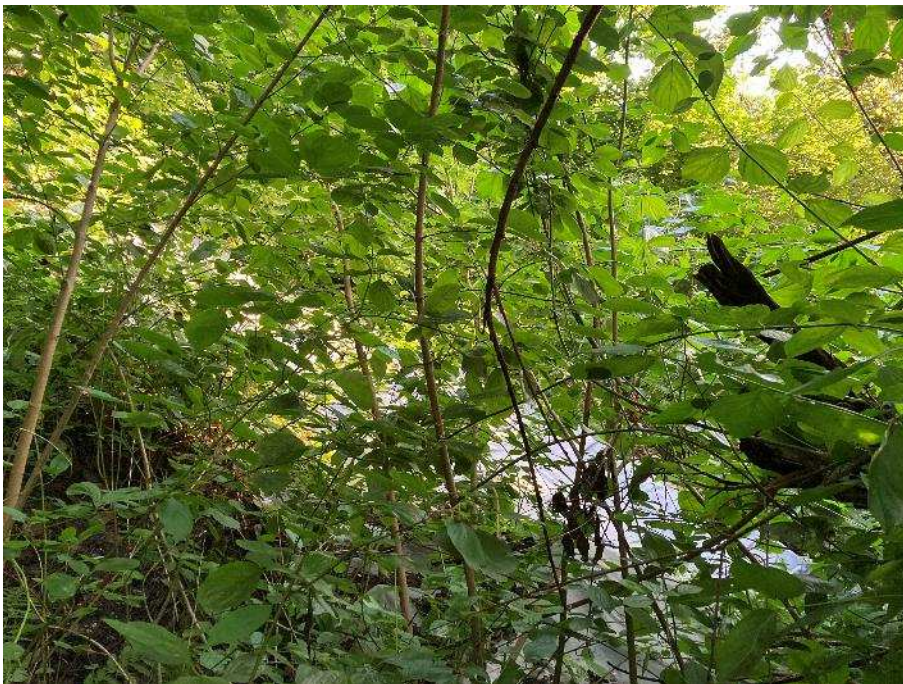

*Foto 5: Afgedekte Helling met vezeldoek*



*Foto 6: Afdedekte helling met vezeldoek*

### **3.3 Top van de stortplaats**

Er werden geen sporen van schade door regenweer vastgesteld. Ook hier is er sprake van een 'groenopstoot'.



*Foto 7: Top van de stortplaats*



*Foto 8: Top van de stortplaats*

## **4. Omheining**

### **4.1 Omheining Oostzijde (binnengebied)**

#### **4.1.1 Gladde staaldraad**

Op 1 van de 'vernieuwde' stukken in oktober 2022 werd 1 van de 2 staaldraden doorgeknipt en een deel verwijderd.



*Foto 9: Afgeknipte gladde staaldraad*



*Foto 10: 1 van de 2 gladde staaldraden weggeknipt*

#### **4.1.2 Falen houten palen**

Op een aantal plekken werden beschadigde/omgevallen (houten) palen vastgesteld (waarschijnlijk verrotting).



*Foto 11: Omgevallen houten paal*



*Foto 12: Wankele houten paal*



*Foto 13: Beschadigde houten paal*

#### **4.1.3 Ursusdraad**

Op een aantal plaatsen is de ursusdraad 'verdraait.



*Foto 14: Stuk omheining met verdraaide ursusdraad*

## **4.2 Omheining Westzijde (Bosstraat)**

In het Noorden aan de parking van de buurtweg van de bosstraat is één van de palen van de omheining omgevallen. Daarnaast vertoont deze sectie verdraaide ursusdraad en samengespannen prikkeldraad. Het is vrij duidelijk dat langs deze weg regelmatig het stort betreden wordt gezien de vorming van een pad tussen het aanwezige groen.

Verderop is een reeks van 3 houten palen 'bouwvallig', waarschijnlijk door verrotting onderaan. Bijna op de hoek met de Kapelstraat en de Bosstraat is een houten paal ook omgevallen.



*Foto 15: Omgevallen paal aan de bosstraat*



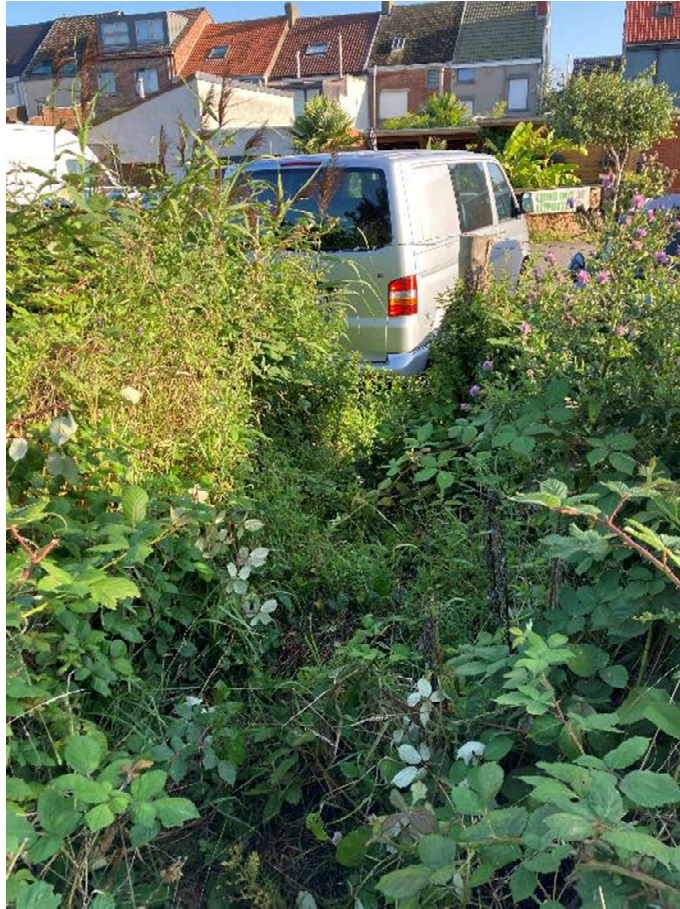

*Foto 16: 'Toegangsweg' tot de stortplaats van aan de bosstraat*



*Foto 17: Reeks van 3 wankle houten palen door verrotting*



*Foto 18: Omgevallen paal ter hoogte van de kruising van de kapelstraat en bosstraat*

## 5. Actiepunten

Er wordt momenteel een offertevraag opgesteld voor de herstelling van de omheining.

**Jeroen Depaepe**

Projectverantwoordelijke milieuaspecten Sigmaphan Investerings

**De Vlaamse Waterweg nv**

Afdeling Regio Centraal

T M 0475 98 33 22

, 2018 Antwerpen

[www.vlaamsewaterweg.be](http://www.vlaamsewaterweg.be)

